

Mapa do celów prawnych KW Nr WA1W/00005630/2

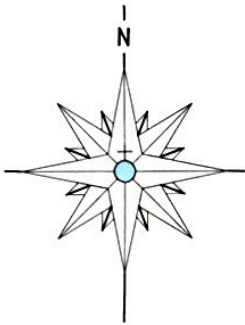

Szkic orientacyjny w skali 1:5000

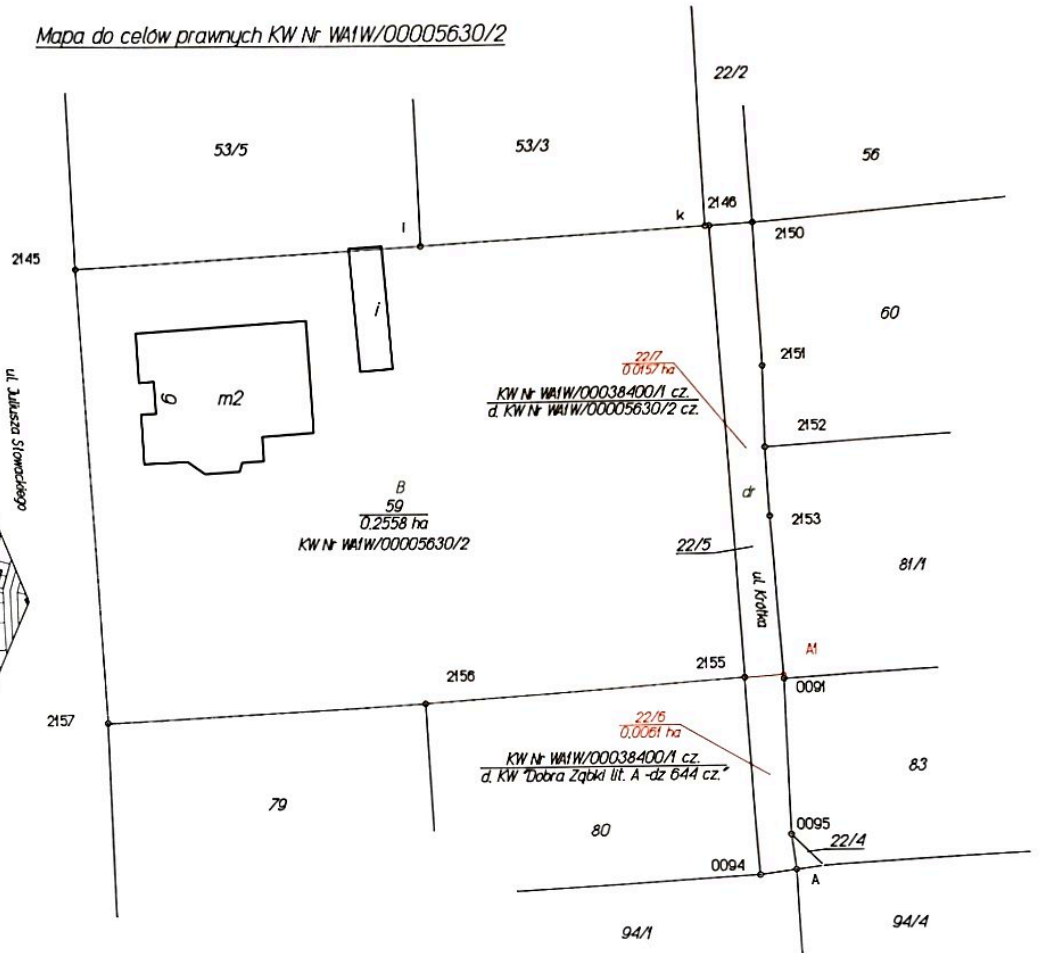
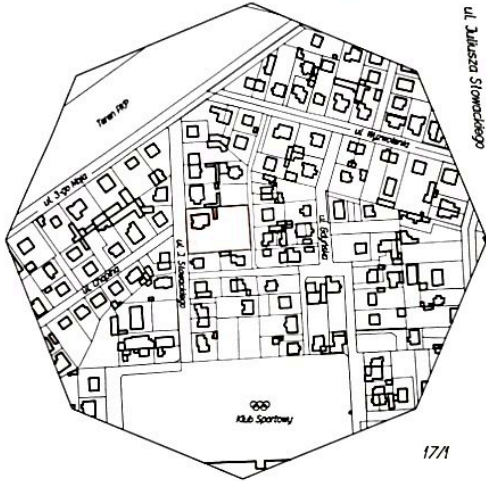

Wykaz zmian danych ewidencyjnych

| Stan dotychczasowy | | | | | | Stan nowy - faktyczny stan prawny | | | | |
|----------------------|-----------------------|---------------|-------------------|-----------|---------------------|-----------------------------------|-------------------|-----------|--|------------------------------------|
| Nr jedn. rejestrowej | Obręb ewidencyjny | Numer działki | wzrostek gruntowy | Pow. [ha] | Dokument własności | Numer działki | wzrostek gruntowy | Pow. [ha] | Numer Księgi Wieczystej | dokument potwierdzający własność |
| 6175 | 03-05 (143403.1.0029) | 22/5 | d | 0.0228 | Dec. Wój. 4643/2016 | 22/6 | d | 0.0061 | WA1W/00038400/1 cz. | Decyzja Wojewody Maz. Nr 4643/2016 |
| | | | | | | 22/7 | d | 0.0157 | WA1W/00038400/1 cz. | Decyzja Wojewody Maz. Nr 4643/2016 |
| | | | | | | Razem = | | 0.0218 | Powierzchnia słownie: dwieście osiemnaście metrów kwadratowych | |

Uwaga: Ujawniona rozbieżność powierzchni nie wynika z zmiany granic nieruchomości, a nowych pomiarów i prawidłowej interpretacji materiałów archiwalnych, pozostaje bez wpływu na tożsamość i cechy prawne nieruchomości

Wykaz synchronizacyjny

| Stan w/g KW Nr WA1W/00005630/2 | | | | Stan w/g Ewidencji Gruntów i Budynków w zgodzie z faktycznym stanem prawnym: | | | | |
|--------------------------------|---------------|-------------------|----------------------------------|--|-----------------------|-------------------|----------------------------------|-------------------------|
| Obręb ewidencyjny | Numer działek | Powierzchnia [ha] | adres nieruchomości | Obręb ewidencyjny | Numer działek | Powierzchnia [ha] | adres nieruchomości | Numer Księgi Wieczystej |
| brak | 645 | 0.2724 | Żółki ul. Juliusza Słowackiego 9 | 03-05 (143403.1.0029) | 59 | 0.2558 | Żółki ul. Juliusza Słowackiego 9 | WA1W/00005630/2 |
| | 646 | | | | 03-05 (143403.1.0029) | 22/7 | 0.0157 | Żółki ul. Krotka |

Uwaga: Ujawniona rozbieżność powierzchni nie wynika z zmiany granic nieruchomości, a nowych dokładniejszych pomiarów i zaakrąglenia pozostaje bez wpływu na tożsamość i cechy prawne nieruchomości, wymaga sprostowania w trybie art. 27 okwi.

woj.: mazowieckie
pow.: wołomiński
jedn.ewid.: 143403.1-Żółki
obręb.: 03-05 (143403.1.0029)

Skala 1:500

Żółki, ul. Juliusza Słowackiego 9

Pracę niniejszą wykonano w Firmie PRG1 - Michał Szulkowski z siedzibą w Żółkach ul. K. I. Gałczyńskiego Nr 19 Wykonawca Prac. Szulkowski Michał-geodeta (upr. 22489), Kier. Robot. Dariusz Szulkowski-geodeta (upr. 16592) Opracowanie w układzie 2000.07

PRG1 Michał Szulkowski
05-091 ZABKI, ul. Gałczyńskiego 19
tel. 781-45-81, 891-515-612, 605-218-000
NIP 125-112-34-33 Region 140782000
http://www.prg1.waw.pl
e-mail: prg1@wp.pl, ma@prg1.waw.pl

geod. Dariusz Szulkowski
upr. Nr 16592, zakres 1.2 i 4

GP 0640 5481 2023

Poświadczam, że niniejszy dokument został opracowany w wyniku prac geodezyjnych i kartograficznych, których rezultaty zawiera operat techniczny wpisany do ewidencji materiałów państwowego zasobu geodezyjnego i kartograficznego

STAROSTA WOŁOMIŃSKI

Identyfikator ewidencyjny materiału zasobu - operatu technicznego:
P.1434 2023.5542

Data wpisania operatu technicznego do ewidencji materiałów zasobu:
2023-07-19

Imię, nazwisko i podpis osoby reprezentującej organ:
Z upoważnieniem:
Kierownik:
Czytelny:
Margareta